

**CITTÀ DI GALATINA**

Provincia di Lecce

**DIREZIONE URBANISTICA E ATTIVITÀ PRODUTTIVE
Servizio S.U.A.P. - COMMERCIO - AGRICOLTURA**

Via Monte Bianco, 20 - 73013 Galatina (Le)

C.F. 80008170757 - PEC: protocollo@cert.comune.galatina.le.it

**PROVVEDIMENTO UNICO AUTORIZZATIVO
n. 5 del 6 febbraio 2023****IL DIRIGENTE****Premesso che:**

- il Sig. Bellincontro Nunzio Pio (tecnico incaricato) di Bari, in nome e per conto della Società "Rigliaco Luigi S.r.l." - Partita Iva 02977010756 - con sede legale in Galatina alla S.P. 362 s.n.c., nella persona del Legale Rappresentante Sig.ra Rigliaco Lucia Anna Chiara - in atti meglio generalizzata, presentava la pratica (portale telematico "www.impresainungiorno.gov.it" - prot. 40173 del 20.5.2021), corredata da attinente documentazione, acquisita al protocollo dell'Ente al n. 21586 del 24.5.2021, relativa alla richiesta di rilascio del P.d.C. per opere consistenti in: demolizione fabbricato esistente e ricostruzione di n. 2 nuovi fabbricati a servizio rispettivamente dell'impianto di autolavaggio e parte OIL, oltre alla modifica dell'impianto GPL, presso la stazione di servizio sita, in questo Comune, sulla S.P. 362 - km. 17,500 - Galatina/Lecce, nell'agglomerato industriale di Galatina/Soletto;
- nella predetta pratica veniva allegata, tra l'altro, la relazione tecnica di asseverazione, sottoscritta dal tecnico incaricato, resa ai sensi dell'art. 20 del D.P.R. 380/01 e s.m.i., attestante la conformità del progetto relativamente alle prescrizioni di carattere urbanistico di cui al P.R.T. del Consorzio A.S.I. oltre alle norme antisismiche, di sicurezza, antincendio, igienico-sanitarie, all'efficienza energetica, etc.;

Preso atto:

- della nota (prot. 7581 del 29.4.2022) del Comando dei Vigili del Fuoco di Lecce, acquisita al protocollo di questo Comune al n. 20609 del 03.5.2022, con la quale comunicava la conformità del progetto, ai soli fini antincendio, alle prescrizioni nella stessa riportate;
- della nota del Consorzio per l'Area di Sviluppo Industriale (A.S.I.) di Lecce (prot. 735 del 25.1.2023), acquisita al protocollo di questo Comune al n. 4523 del 26.1.2023, con la quale si trasmetteva il proprio parere favorevole al progetto di che trattasi;

Vista la Legge 7 agosto 1990, n. 241 "Legge sul procedimento amministrativo";

Visto il Decreto Legislativo 18 agosto 2000, n. 267 "Testo unico delle leggi sull'ordinamento degli enti locali";

Visto il D.P.R. 06.6.2001, n. 380 e s.m.i.;

Visto il Decreto del Presidente della Repubblica 7 settembre 2010, n. 160;

Vista la Legge Regionale 16 aprile 2015 n. 24 e ss.mm. ed ii.;

Visto il Regolamento Regionale 28 marzo 2019 n. 11;

Visto il Decreto del Sindaco n. 66 del 5.12.2022, con il quale è stato confermato l'incarico di Dirigente della Direzione Urbanistica e Attività Produttive ed affidata la responsabilità e la direzione dei Servizi ivi indicati, ai fini del raggiungimento degli obiettivi definiti in sede di PEG/PDO ed in ogni altro atto di indirizzo e programmazione degli Organi di Governo;

rilascia, **salvi ed impregiudicati sempre gli eventuali altri pareri di Enti ed i diritti di terzi**, il presente

PROVVEDIMENTO UNICO AUTORIZZATIVO

alla **Società "Rigliaco Luigi S.r.l."** - Partita Iva 02977010756 - con sede legale in Galatina alla S.P. 362 s.n.c., nella persona della Sig.ra Rigliaco Lucia Anna Chiara - in atti meglio generalizzata, per la realizzazione dei lavori di **demolizione fabbricato esistente e ricostruzione di n. 2 nuovi fabbricati a servizio rispettivamente dell'impianto di autolavaggio e parte OIL, oltre alla modifica dell'impianto GPL, presso la stazione di servizio sita, in questo Comune, sulla S.P. 362 - km. 17,500 - Galatina/Lecce, nell'agglomerato industriale di Galatina/Soletto.**

Si intendono qui espressamente richiamate e facenti parte integrante e sostanziale del presente provvedimento le condizioni e prescrizioni contenute nell'allegato parere di conformità rilasciato dal Comando Prov.le dei VV.F. di Lecce e nel Verbale n. 165 del 19.12.2022 rilasciato dal Consorzio per l'Area di Sviluppo Industriale (A.S.I.) di Lecce.

Il termine di ultimazione dei lavori, entro il quale l'opera deve essere completata, non può superare i tre anni dalla data di inizio dei lavori, che deve avvenire nel termine di un anno dalla data del rilascio del presente provvedimento.

La Ditta interessata dovrà preventivamente comunicare al Comune l'inizio di detti lavori, unitamente al nominativo del Direttore dei Lavori che dovrà sottoscrivere la nota stessa.

Tali termini possono essere prorogati, con provvedimento motivato del Responsabile dello S.U.A.P., solo per fatti estranei alla volontà del titolare del presente provvedimento che siano sopravvenuti a ritardare i lavori durante la loro esecuzione.

Il mancato rispetto di tali termini comporta la decadenza della presente autorizzazione.

Ove siano richiesti atti di collaudo o autorizzazioni comunque denominate per l'avvio dell'attività potrà farsi ricorso alla procedura di cui all'art. 10 del D.P.R. 160/2010, ferma restando la normativa applicabile in materia di cantieri ed impianti tecnici.

Il presente provvedimento è rilasciato conformemente e nei limiti della domanda presentata, dalle asseverazioni sottoscritte dal Tecnico incaricato e sulla base delle dichiarazioni, autocertificazioni ed attestazioni prodotte dall'interessato, salvi i poteri di verifica e di controllo delle competenti Amministrazioni e le ipotesi di decadenza dai benefici conseguiti ai sensi e per gli effetti di cui al D.P.R. 445/2000.

Di dare atto, ai sensi dell'art. 6 bis - Legge n. 241/1990 e della Legge 190/2012 e successivi provvedimenti attuativi (PNA/PTPC), della insussistenza di cause di conflitto di interesse, anche potenziale, in relazione all'adozione del presente atto.

Lo stesso, composto da n. 3 facciate e dagli allegati pareri del Comando dei VV.F. di Lecce e dell'A.S.I. di Lecce, abilita in merito al procedimento edilizio-urbanistico attivato per l'esecuzione dei lavori riguardanti la demolizione di un fabbricato esistente e la ricostruzione di n. 2 nuovi fabbricati a servizio rispettivamente dell'impianto di autolavaggio e parte OIL, oltre alla modifica dell'impianto GPL, presso la stazione di servizio sita, in questo Comune, sulla S.P. 362 - km. 17,500 - Galatina/Lecce, nell'agglomerato industriale di Galatina/Soletto, restando a carico dell'interessato l'attivazione degli ulteriori procedimenti necessari per l'avvio dell'attività.

I dati di cui al presente procedimento amministrativo, ivi compresa la presente autorizzazione, sono trattati nel rispetto delle norme sulla tutela della privacy, di cui al D. Lgs. 30 giugno 2003, n. 196 e ss. mm. ed ii.. I dati vengono archiviati e trattati sia in formato cartaceo sia su supporto informatico nel rispetto delle misure minime di sicurezza.

L'interessato può esercitare i diritti di cui al citato Codice presentando richiesta direttamente presso lo Sportello Unico per le Attività Produttive.

Il presente provvedimento viene notificato, a mezzo pec, alla Società istante (eurotecnoservice@pec.it), pubblicato all'Albo Pretorio e sul sito internet del Comune ed inviato in copia, a:

- Comando Prov.le dei VV.F. di Lecce - com.prev.lecce@cert.vigilfuoco.it;
- All'A.S.I. - Consorzio per l'Area di Sviluppo Industriale della Provincia di Lecce - consorzio.asilecce@legalmail.it

e, per opportuna conoscenza, a:

- Regione Puglia - Servizio Commercio - Sviluppo Rete Carburanti - servizio.attivitaeeconomiche@pec.rupar.puglia.it - m.dileone@regione.puglia.it
- All'Ufficio delle Dogane di Lecce - dogane.lecce@pec.adm.gov.it;
- Provincia di Lecce - Servizio Viabilità - viabilità@cert.provincia.le.it;
- A.S.L. Lecce - Dipartimento di Prevenzione - Ufficio del Referente Unico - runord.dipartimento.prevenzione@pec.asl.lecce.it;
- Servizio S.U.E. di questo Comune - carratta@comune.galatina.le.it

Contro il presente provvedimento, ai sensi dell'art. 3, ultimo comma, della legge n. 241/90, gli interessati possono proporre entro il termine di 60 giorni, decorrenti dalla data di rilascio del presente atto, ricorso giurisdizionale al T.A.R. Lecce, o entro 120 giorni ricorso straordinario al Presidente della Repubblica.

Galatina, data firma del Dirigente

Il Dirigente
Arch. Nicola Miglietta



CONSORZIO PER L'AREA DI SVILUPPO INDUSTRIALE
LECCE

Lecce 24.01.2023

CITTA' di GALATINA
Provincia di Lecce
DIREZIONE TERRITORIO E QUALITA' URBANA
Servizio SUAP – Commercio
Pec: suap.le@cert.camcom.it
protocollo@cert.comune.galatina.le.it

p.c. Società "Rigliaco Luigi S.r.l."
c/o ing. Nunzio BELLINCONTRO
mail: info@eurotecnoservice.it

Oggetto: Impianto distribuzione carburanti sito sulla ex S.P. 362 – Km 17,500 -
Società "Rigliaco Luigi Srl" –
rif. Pratica SUAP: 02977010756-20052021-1715 prot. 0040173 del
23/05/20221.
Protocollo: REP_PROV_LE/LE-SUPRO/0049393 del 23/05/2022

Si comunica che L'Ufficio Tecnico di questo Consorzio, come da verbale allegato n° 165 del 19/12/2022, ha espresso **Parere Favorevole** al Progetto di **"modifica impianto GPL, Demolizione fabbricato esistente e ricostruzione di n. 2 nuovi fabbricati a servizio rispettivamente dell'impianto autolavaggio e parte OIL presso la stazione di servizio sita in Galatina (LE) sulla ex S.P. 362, Km 17,500, Galatina-Lecce"** nell'agglomerato industriale di Galatina/Soletto, a firma dell'Ing. Nunzio Pio BELLINCONTRO, iscritto all'Ordine degli Ingegneri della Provincia di Bari al n. 3505 e trasmesso a questo Ente, per il parere di competenza dalla Città di Galatina (LE) – Direzione Territorio e Qualità Urbana – Servizio SUAP-Commercio in data 23.05.2022 prot. 3169 e n. 6027 del 07.10.2022 iscritto all'Ordine degli Ingegneri della Provincia di Bari al n. 3505.

Pertanto, per i provvedimenti di competenza, si trasmettono in copia gli elaborati progettuali.

Distinti saluti

Il Capo Servizio tecnico
Ing. Paolo Pranzo

All. Verbale n. 165 del 19/12/2022



CONSORZIO PER L'AREA DI SVILUPPO INDUSTRIALE
LECCE

SERVIZIO TECNICO

VERBALE N° 165 del 19/12/2022

Si passa all'esame del progetto proposto della Società "Rigliaco Luigi S.r.l." per la **"modifica impianto GPL, Demolizione fabbricato esistente e ricostruzione di n. 2 nuovi fabbricati a servizio rispettivamente dell'impianto autolavaggio e parte OIL presso la stazione di servizio sita in Galatina (LE) sulla ex S.P. 362, Km 17,500, Galatina-Lecce"** nell'agglomerato industriale di Galatina/Soletto, a firma dell'Ing. Nunzio Pio BELLINCONTRO iscritto all'Ordine degli Ingegneri della Provincia di Bari al n. 3505 e trasmesso a questo Ente, per il parere di competenza dalla Città di Galatina (LE) - Direzione Territorio e Qualità Urbana - Servizio SUAP-Commercio, in data 23.05.2022 prot. 3169 e n. 6027 del 07.10.2022.

Le opere da realizzarsi sono all'interno del lotto n. 16/E del P.R.T. del Consorzio ASI di Lecce, P.P. dell'Agglomerato industriale di Galatina-Soletto, lungo la ex S.P. 362 - Km 17,500, giusta modifica di zonizzazione approvata con Deliberazione del CdA n. 137 del 21.11.2022.

Lo stato dei luoghi dell'impianto Carburanti in parola, oggi risulta conforme alla Concessione Edilizia n. G1985/98 del 10/11/1998 prot. n. 38305/98, l'immobile risulta censito in catasto del comune di Galatina al foglio di mappa 73 p.lla 55 e 171.

Dagli elaborati scrittografici allegati al progetto in esame, si evince che i lavori oggetto, nascono dall'esigenza di apportare alcune modifiche alla stazione di servizio, al fine di realizzare, in maniera distinta, servizi per l'attività di autolavaggio e per la parte "oil". Inoltre, al fine di garantire le distanze di sicurezza dell'impianto GPL dai fabbricati da realizzare, sarà previsto un nuovo punto di riempimento GPL.

Le opere da realizzarsi sono le seguenti:

- Spostamento del punto di riempimento del GPL;
- Ubicazione di una nuova area di sosta per lo scarico del GPL;
- Demolizione totale fabbricato esistente;
- Realizzazione di chiosco Gestore di mq 20,00 a servizio dell'impianto carburanti;
- Realizzazione di nuovo Fabbricato di mq 54,00 a servizio dell'autolavaggio;
- Realizzazione di nuovi marciapiedi adiacenti ai fabbricati da realizzarsi;
- Sistemazione piazzale.

Il fabbricato da demolire, si compone di un locale Gestore oil ed un locale Gestore autolavaggio, Deposito, servizi igienici per addetto oil e per utenti distinti per sesso. La superficie di detto fabbricato è di circa 98,38 mq.

Al fine di garantire un fabbricato per ogni attività, ed in particolare uno per l'impianto di autolavaggio ed uno per la parte "oil", saranno realizzati n. 2 nuovi corpi di fabbrica. Essi come meglio evidenziato nella tavola n. 3 di progetto, avranno complessivamente una superficie ed un volume inferiore al fabbricato demolito.

Il chiosco a servizio della parte oil avrà dimensioni in pianta: ml 4.00 x 5.00, altezza interna di ml 3.00 e altezza esterna di ml 3,54. Sarà costruito con struttura a pannelli modulari prefabbricati costituiti da lamiera di acciaio zincata preverniciata a sandwich con interposto isolamento in poliuretano espanso a forte densità. In esso ci sarà il locale gestore, il locale magazzino ed un locale w.c. per disabili.

Il fabbricato a servizio dell'autolavaggio di dimensioni in pianta ml 6,00 x 9,00, quindi una superficie di mq 54,00 ed altezza interna di 3,90 m, con un volume pari a mc. 226,80 e si comporrà dei seguenti locali:

- locale deposito;
- locale ufficio/studio;
- servizi igienici per gli addetti non oil completo di spogliatoio.

Il Capo Servizio Tecnico dopo attento esame della pratica e visto il parere preliminare della scheda istruttoria esprime

PARERE FAVOREVOLE

al Progetto di **"modifica impianto GPL, Demolizione fabbricato esistente e ricostruzione di n. 2 nuovi fabbricati a servizio rispettivamente dell'impianto autolavaggio e parte OIL presso la stazione di servizio sita in Galatina (LE) sulla ex S.P. 362, Km 17,500, Galatina-Lecce"** nell'agglomerato industriale di Galatina/Soletto, a firma dell'Ing. Nunzio Pio BELLINCONTRO iscritto all'Ordine degli Ingegneri della Provincia di Bari al n. 3505 e trasmesso a questo Ente, per il parere di competenza dalla Città di Galatina (LE) - Direzione Territorio e Qualità Urbana - Servizio SUAP-Commercio in data 23.05.2022 prot. 3169 e n. 6027 del 07.10.2022.

Il presente parere accerta il rispetto delle prescrizioni di carattere urbanistico contenute nelle Norme Tecniche di Attuazione e negli elaborati del P.R.T. del Consorzio A.S.I. di Lecce, sono quindi fatti salvi i pareri e/o autorizzazioni di altri Servizi, Enti e Uffici competenti, nonché i diritti di terzi, secondo quanto previsto da disposizioni legislative e regolamenti in vigore.

Il Capo Servizio Tecnico
Ing. Leonardo Dimitri



L'istruttore dell'Ufficio Tecnico
Geom. Ivan Stoneo

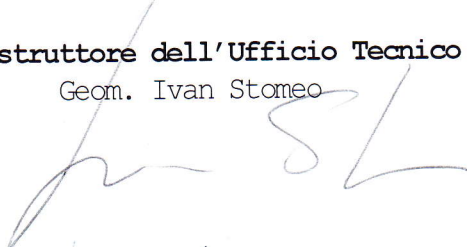



MINISTERO DELL'INTERNO
Dipartimento dei Vigili del Fuoco
del Soccorso Pubblico e della Difesa Civile
Comando Vigili del Fuoco Lecce

Ufficio Prevenzione

Al SUAP del Comune di
GALATINA (LE)

Alla Sig.ra RIGLIACO Lucia
Legale Rappresentante RIGLIACO Luigi S.r.l.
S.P. n° 362 snc – **73013 GALATINA (LE)**

OGGETTO: **Pratica 138:** Progetto per la modifica di un impianto di distribuzione carburanti per autotrazione (carburanti liquidi e gassosi), di proprietà della Società "RIGLIACO Luigi S.r.l." con sede legale nel Comune di Galatina (LE) – Via S.P. n° 362 snc.

- Tipo richiesta: Valutazione del progetto ai sensi dell'art. 3 del D.P.R. 151 del 1/8/2011.
- **Attività individuata al punto 13.4/C** dell'elenco allegato al D.P.R. 151/2011.

Con riferimento alla documentazione tecnico-grafica pervenuta ed acquisita nel sistema informatico (PRINCE) di questo Comando con prot. 7241 del 22/04/2022, visto il parere espresso al riguardo dal Funzionario Istruttore, comunica che il progetto relativo all'attività sopra indicata ai sensi dell'art. 3 del D.P.R. 151 del 1/8/2011 è, **ai soli fini antincendio**

CONFORME

alla normativa ed ai criteri tecnici di prevenzione incendi. Si richiama inoltre il rispetto delle prescrizioni di seguito riportate:

1. **Il sezionamento elettrico di tutti i circuiti alimentati a tensione pericolosa** deve essere effettuato a monte del/i fabbricato/i servito/i e mediante idoneo dispositivo ubicato in posizione protetta dall'incendio, debitamente segnalata e non costituire causa di folgorazione per le squadre VV.F.;
2. **Gli impianti elettrici** siano realizzati in conformità alla **Legge 1° Marzo 1968, n° 186** (*Disposizioni concernenti la produzione di materiali, apparecchiature, macchinari, installazioni e impianti elettrici ed elettronici*);
3. Per quanto non espressamente indicato dovranno essere osservate ed applicate le corrispondenti norme tecniche finalizzate alla *Sicurezza Antincendio*;

A lavori ultimati, prima dell'esercizio dell'attività, Codesto Comune dovrà produrre a questo Ufficio *Segnalazione Certificata di Inizio Attività* (mod. PIN 2-2018), ai sensi dell'art. 4 co. 1 del D.P.R. 151 del 1/8/2011, corredata di tutta la documentazione prevista.



MINISTERO DELL'INTERNO
Dipartimento dei Vigili del Fuoco, del Soccorso Pubblico e della Difesa Civile
Comando Provinciale Vigili del Fuoco Lecce

Ufficio Prevenzione

Avverso il presente provvedimento è ammesso ricorso giurisdizionale al Tribunale Amministrativo Regionale nonché ricorso straordinario al Presidente della Repubblica rispettivamente entro 60 e 120 giorni dalla data di ricezione dello stesso.

IL FUNZIONARIO ISTRUTTORE
D.C.S. Dott. Ing. Massimo MANTI
(firmato digitalmente secondo Legge)



IL COMANDANTE
Dott. Ing. Antonio PANARO
(firmato digitalmente secondo Legge)

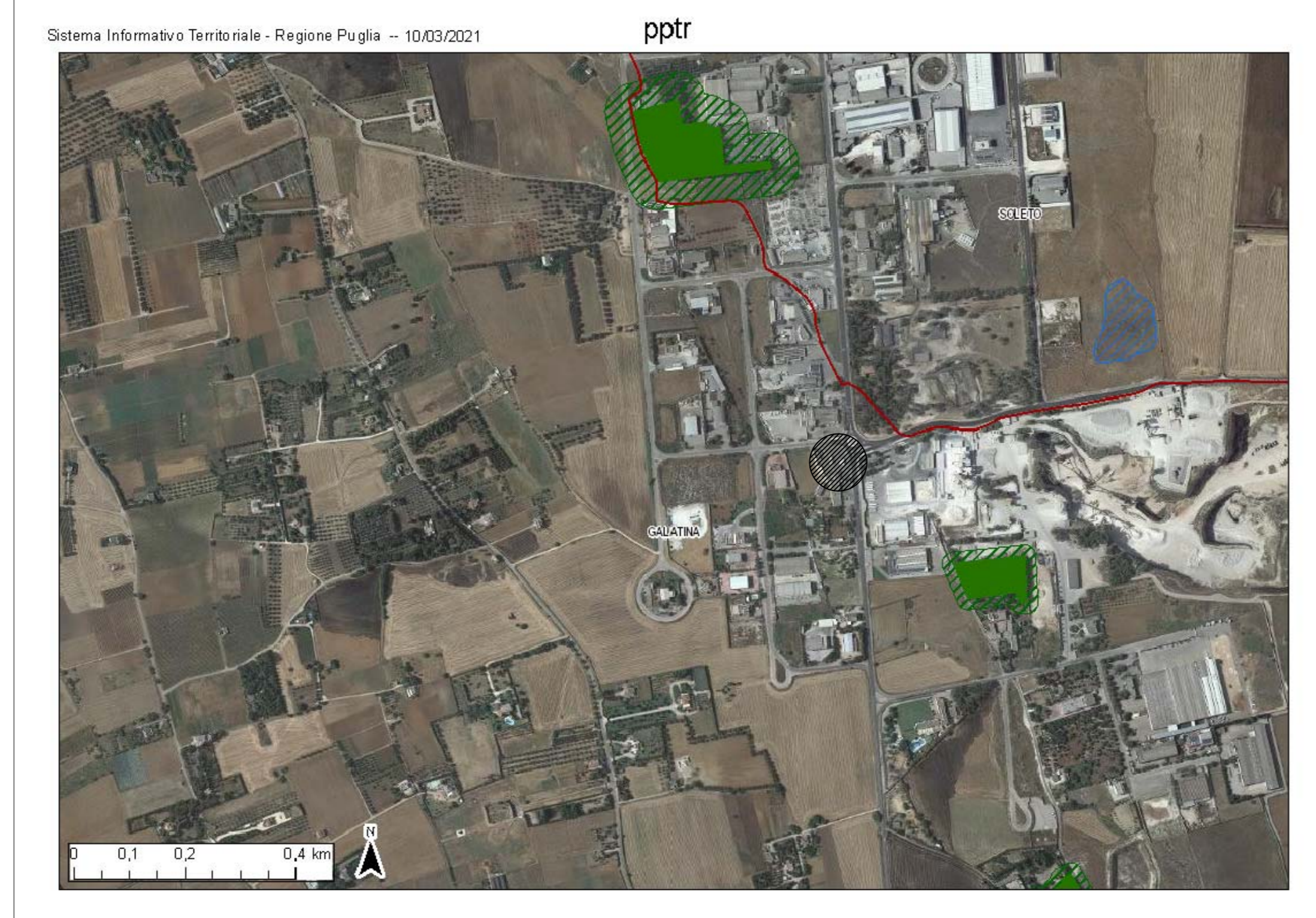

Stralcio PPTR

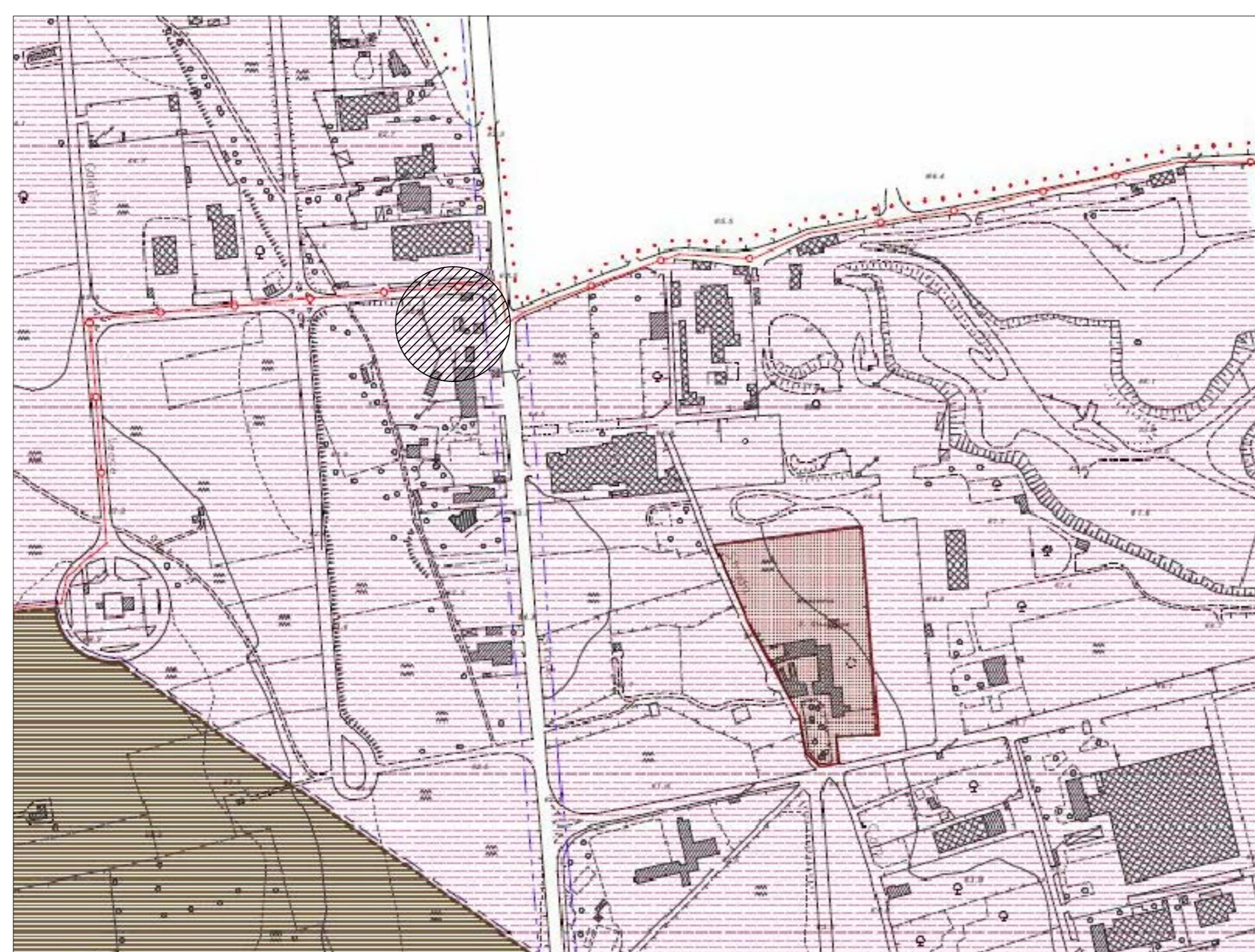

- EDILIZIA RESIDENZIALE DI ESPANSIONE**
- ZONA OMOGENEA DI ESPANSIONE C1
 - ZONA DI ESPANSIONE ESTENSIVA C2 (Notar' loco)
 - ZONA OMOGENEA C MISTA RESIDENZIALE/DIREZIONALE (M.R.D.)
 - ZONA OMOGENEA C MISTA RESIDENZIALE/ARTIGIANATO DI SERVIZIO (M.R.A.)
 - ZONA OMOGENEA C MISTA RESIDENZIALE/PER ATTIVITA' CULTURALI (M.R.CU.)
 - ZONA OMOGENEA C MISTA RESIDENZIALE/ATTREZZATURE SANITARIE E ASSISTENZIALI (M.R.S.)
 - ZONA OMOGENEA C DI ESPANSIONE URBANIZZATA C3
- CONTESTI PRODUTTIVI**
- ZONA D1 - INSEDIAMENTI INDUSTRIALI ESISTENTI
 - ZONA D2 - ATTREZZATURE ECONOMICHE VARIE ESISTENTI E DI PROGETTO
 - ZONA D3 - INSEDIAMENTI PRODUTTIVI DI PROGETTO - AREA ARTIGIANALE E PER LA PICCOLA INDUSTRIA
 - ZONA D4 - INSEDIAMENTI PRODUTTIVI DI PROGETTO - AREA ARTIGIANALE E COMMERCIALE

Stralcio PUG Galatina zona D1 - Insempiamenti industriali esistenti

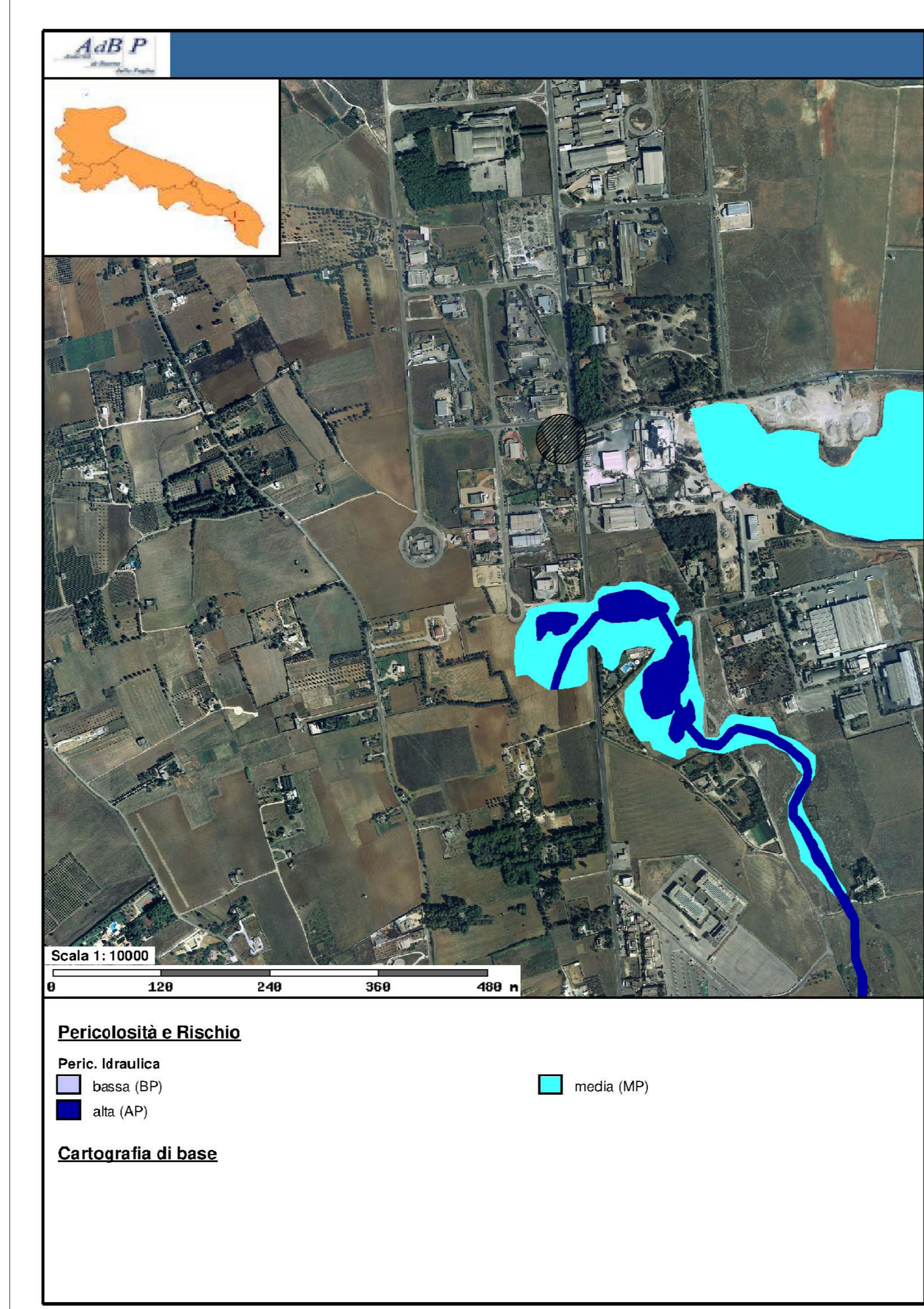

Stralcio ADB Puglia

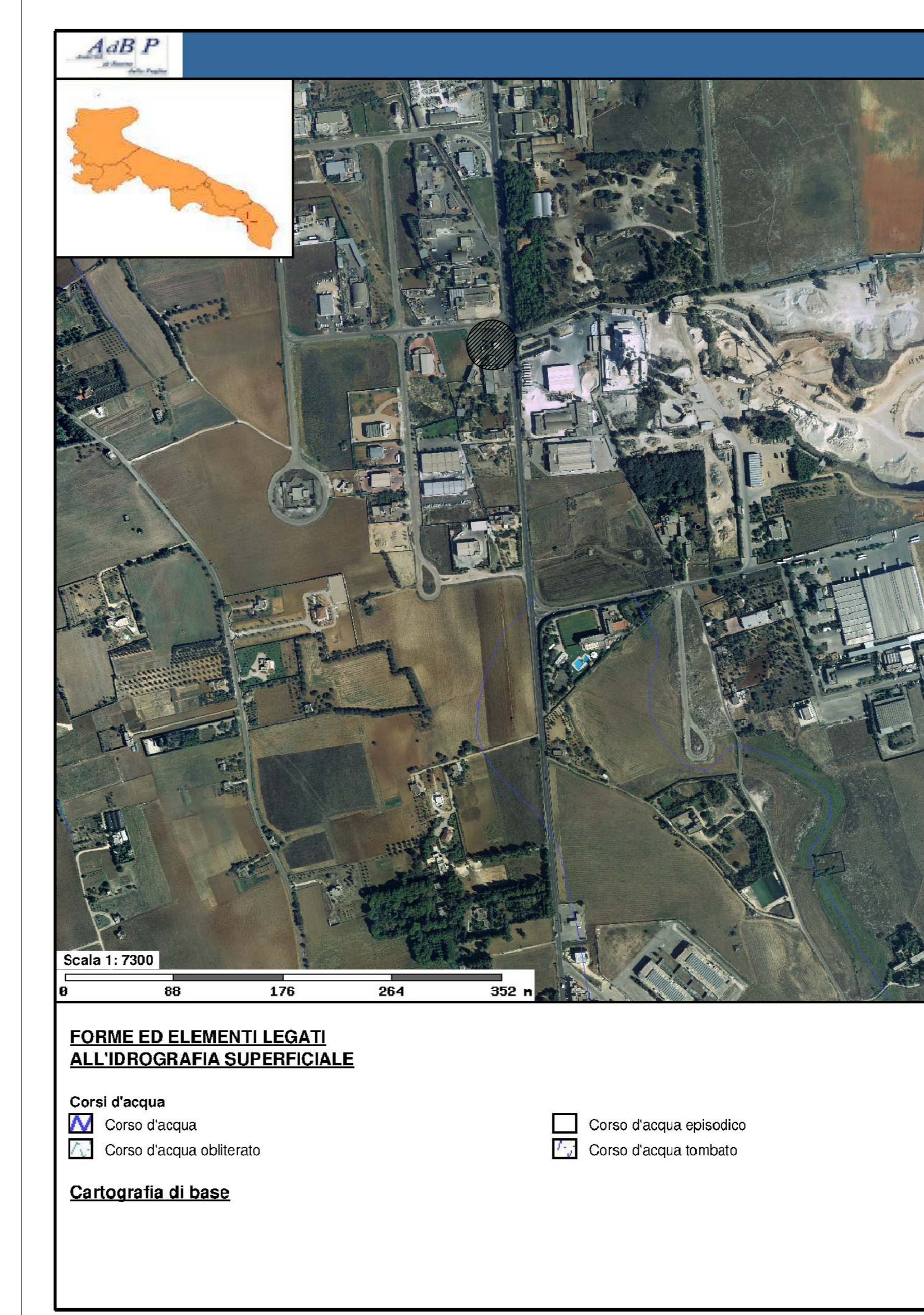

Stralcio Reticolo idrografico



Stralcio Catastale

REV.	DATA	DIS.	CONTR.	DESCRIZIONE
				Rigliacci Luigi S.r.l. S.P. 362 Galatina-Lecce Km 17+500 73013 - Galatina (LE) luclarigliacci@gmail.com
				IL TITOLARE :
				IL PROGETTISTA :
UBICAZIONE IMPIANTO: COMUNE DI GALATINA (LE) S.P.362 Km 17+500				
OGGETTO: INQUADRAMENTO TERRITORIALE				
DIS. ETS		CONTR. -	DATA 02/04/2021	SCALA VARIE
			CODICE PV: -	DISEGNO N° 01

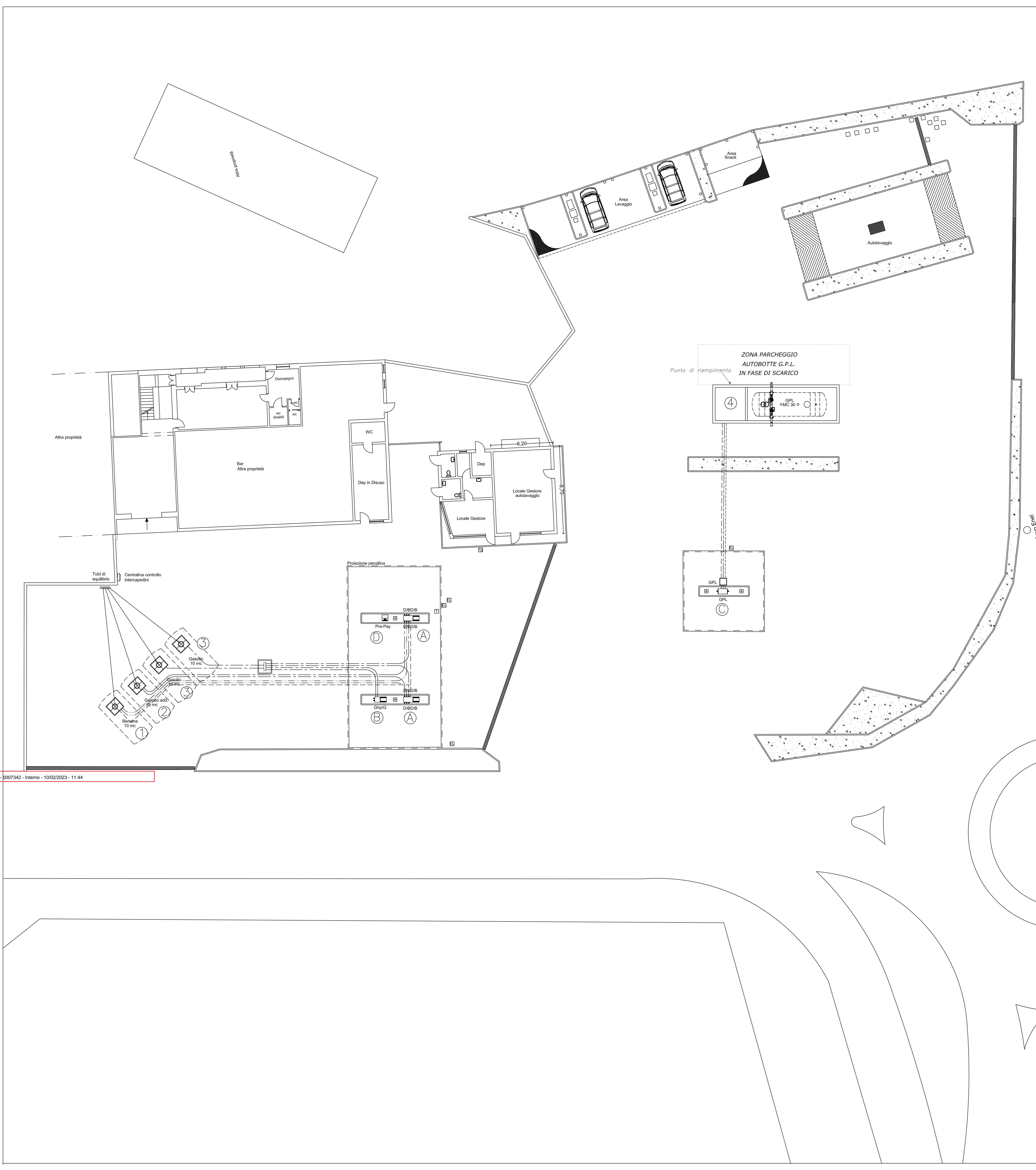

SIMBOLO	DESCRIZIONE
---	Tubazione adduzione SP
---	Tubazione recupero vapori SP
---	Tubazione adduzione Gasolio
---	Tubazione adduzione Gasolio additivato
---	Tubazione G.P.L. - Fase Liquida
---	Tubazione G.P.L. - Fase Liquida/Gas
---	Tubazione G.P.L. - Impianto pneumatico

TABELLA ATTREZZATURE

NR.	APP.	DESCRIZIONE
n°2	A	Gasolio/Gasolio add./Benzina Multiprodotto 6 pistole
n°1	B	Gasolio hp/Gasolio Doppio
n°1	C	GPL/CPL Doppio
n°1	D	Accettore di banconote Pre-pagamento

TABELLA SERBATOI

COD	CAPACITA' TOTALE	PRODOTTO
1	mc 10,00	Benzina
2	mc 10,00	Gasolio additivato
3	mc 10,00	Gasolio
4	mc 30,00	G.P.L.

COMUNE DI GALATINA - c. 0862 - 0007342 - Interno - 10/02/2023 - 11:44

REV.	DATA	DIS.	CONTR.	DESCRIZIONE
Rigliaco Luigi S.r.l. S.P. 362 Galatina-Lecce Km 17+500 73013 - Galatina (LE) luciariigliaco@gmail.com				IL TITOLARE :
				IL PROGETTISTA :
UBICAZIONE IMPIANTO: COMUNE DI GALATINA (LE) S.P.362 Km 17+500				
OGGETTO: PLANIMETRIA GENERALE STATO ATTUALE				
DIS. ETS	CONTR. -	DATA 02/04/2021	SCALA 1:200	CODICE PV: ----- DISEGNO N° 02

APP.	DESCRIZIONE
D	Olio Lubrificante 0,25 mc.
E	Metano Locale compressore

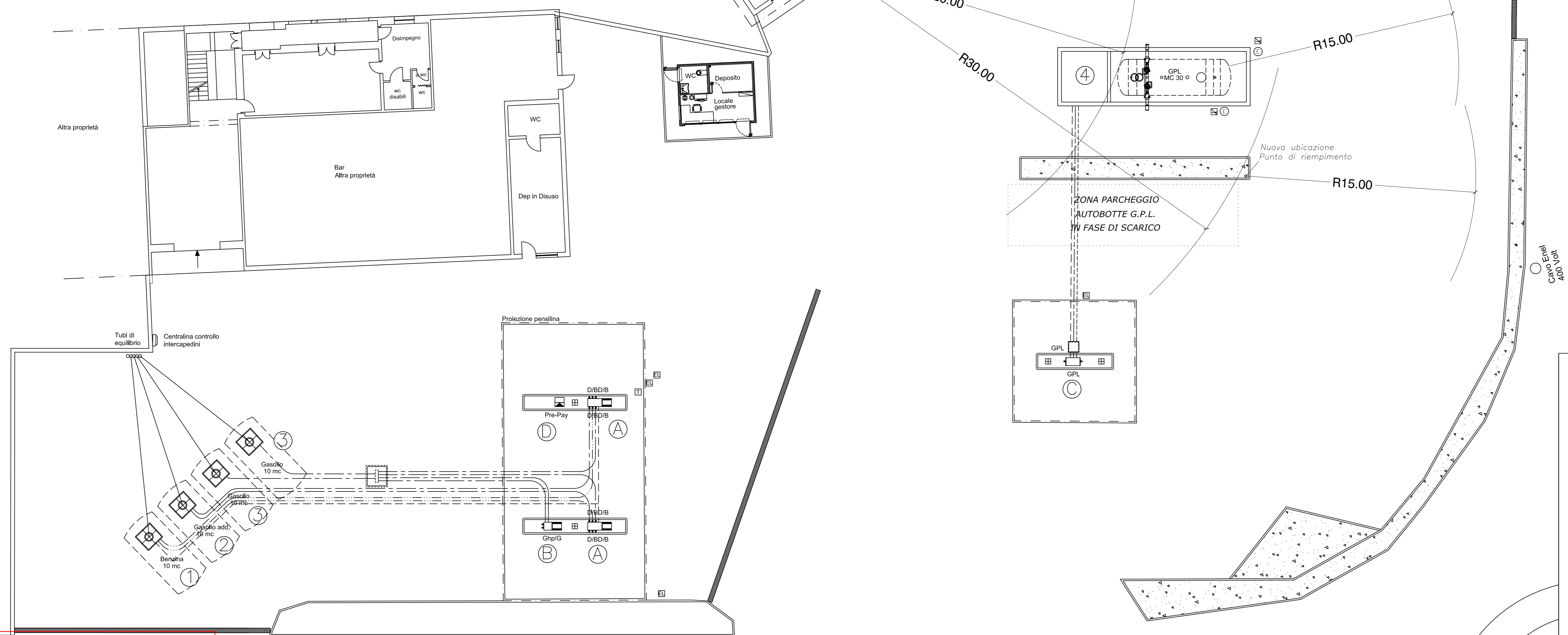

SIMBOLO	DESCRIZIONE
---	Tubazione adduzione SP
- - - - -	Tubazione recupero vapori SP
- . . . - .	Tubazione adduzione Gasolio
- -	Tubazione adduzione Gasolio additivato
- - - - -	Tubazione G.P.L. - Fase Liquida
- -	Tubazione G.P.L. - Fase Liquida/Gas
- - - - -	Tubazione G.P.L. - Impianto pneumatico
⊠	Estintore a polvere kg. 6
⊠	Segnaletica di sicurezza

TABELLA ATTREZZATURE

NR.	APP.	DESCRIZIONE
n°2	A	Gasolio/Gasolio add./Benzina Multiprodotto 6 pistole
n°1	B	Gasolio hp/Gasolio Doppio
n°1	C	GPL/GPL Doppio
n°1	D	Accettatore di banconote Pre-pagamento

TABELLA SERBATOI

COD.	CAPACITA' TOTALE	PRODOTTO
1	mc 10,00	Benzina
2	mc 10,00	Gasolio additivato
3	mc 10,00	Gasolio
4	mc 30,00	G.P.L.

COMUNE DI GALATINA - c. d. 862 - 0007942 - Interno - 10/02/2023 - 11:44

**RIEPILOGO DATI PLANOVOLUMETRICI
FABBRICATO DA DEMOLIRE - A REALIZZARSI**

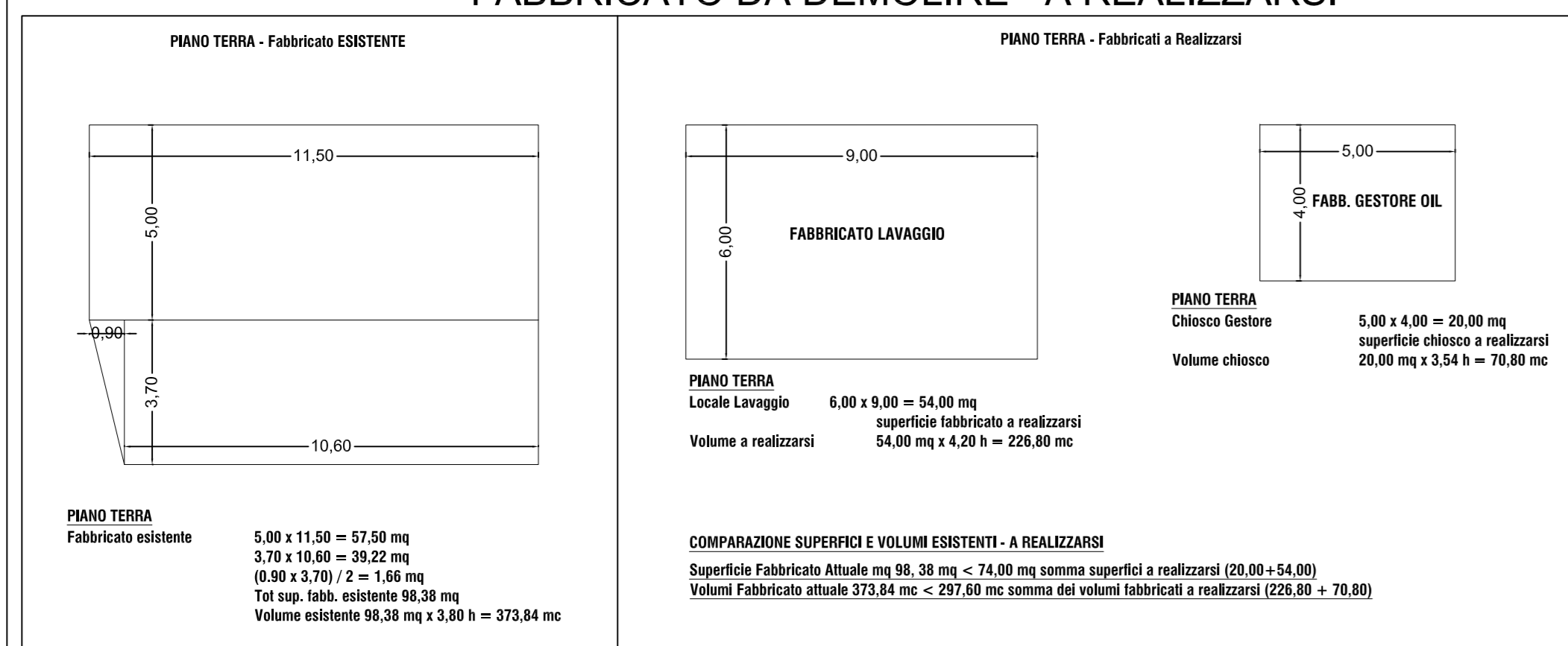

REV.	DATA	DIS.	CONTR.	DESCRIZIONE

Rigliacco Luigi S.r.l.
S.P. 362 Galatina-Lecce Km 17+500
73013 - Galatina (LE)
luciarigliacco@gmail.com

IL TITOLARE :



IL PROGETTISTA :



UBICAZIONE IMPIANTO: COMUNE DI GALATINA (LE)
S.P.362 Km 17+500

OGGETTO:

**PLANIMETRIA GENERALE
STATO FUTURO**

DIS.	CONTR.	DATA	SCALA	CODICE PV:	DISEGNO N°
ETS	-	02/04/2021	1:400	----	03

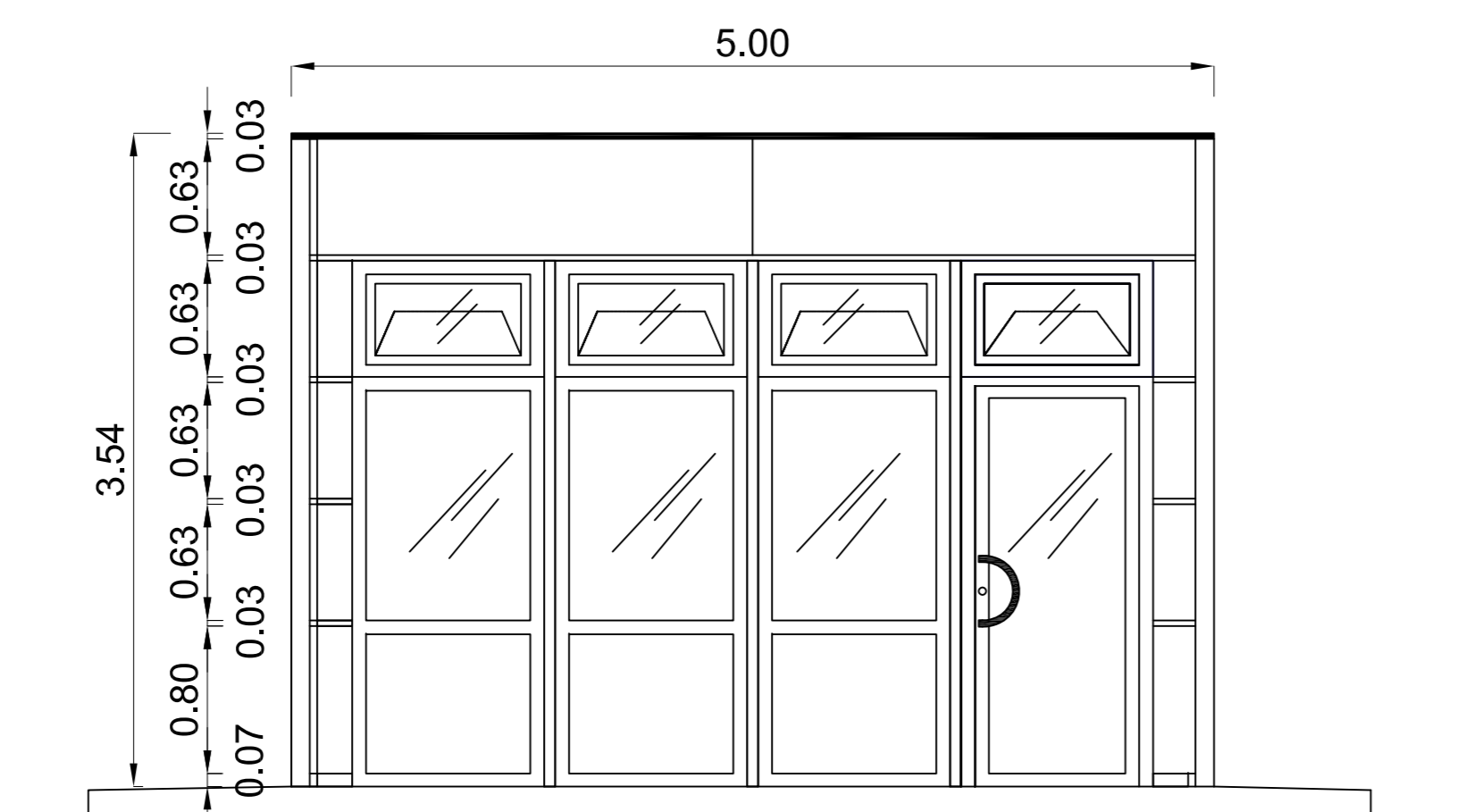
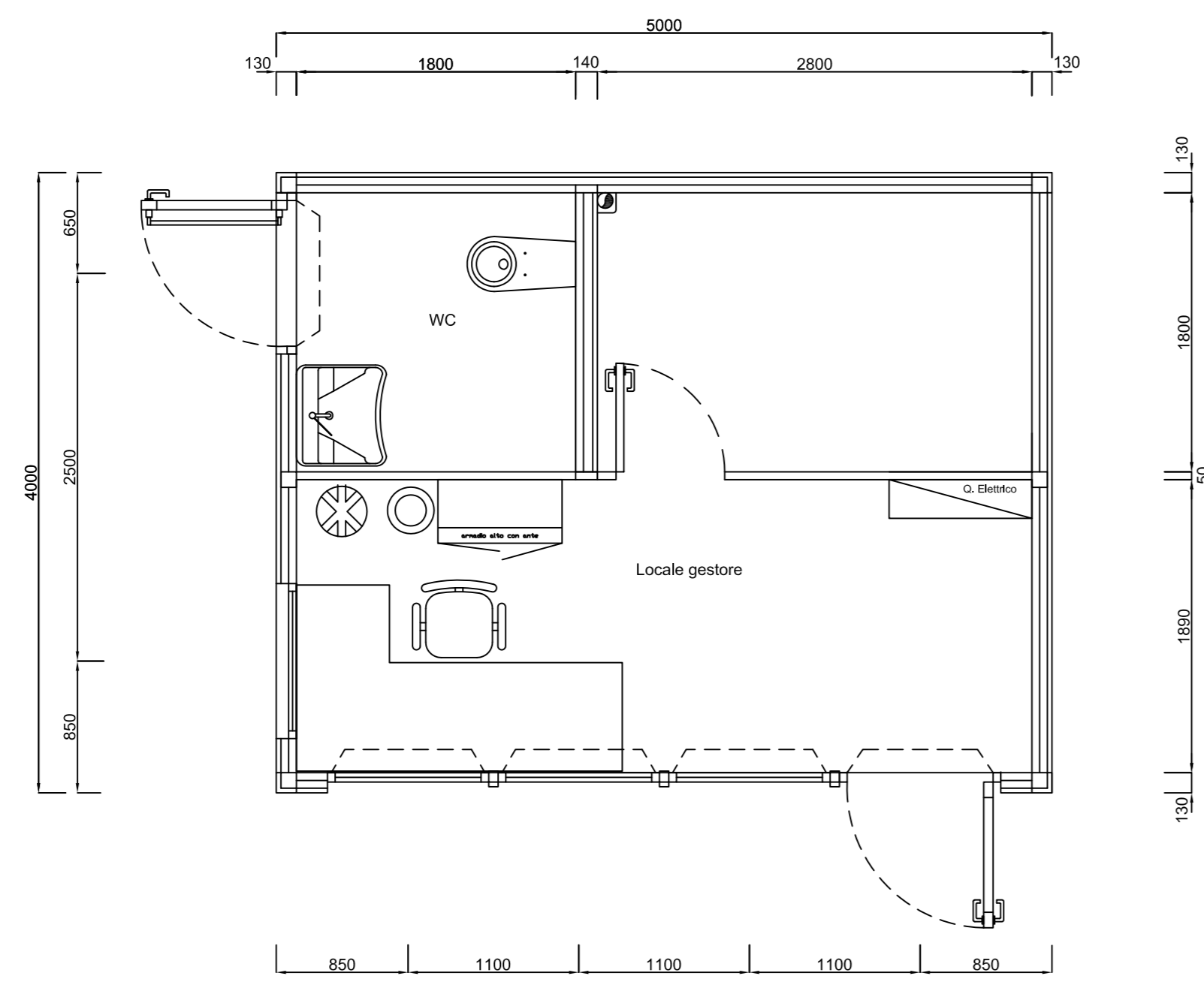

FRONTE

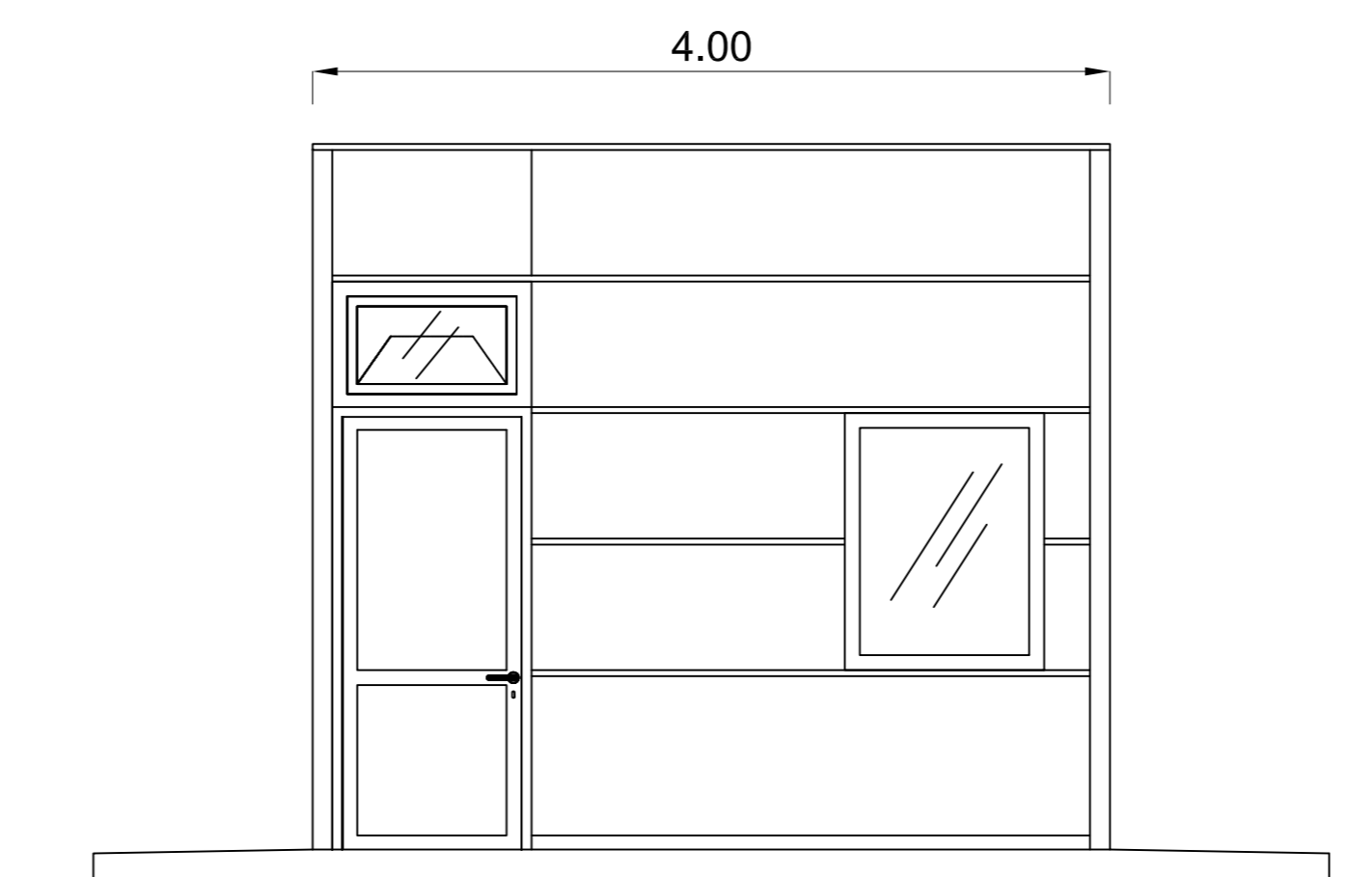

LATO SINISTRO

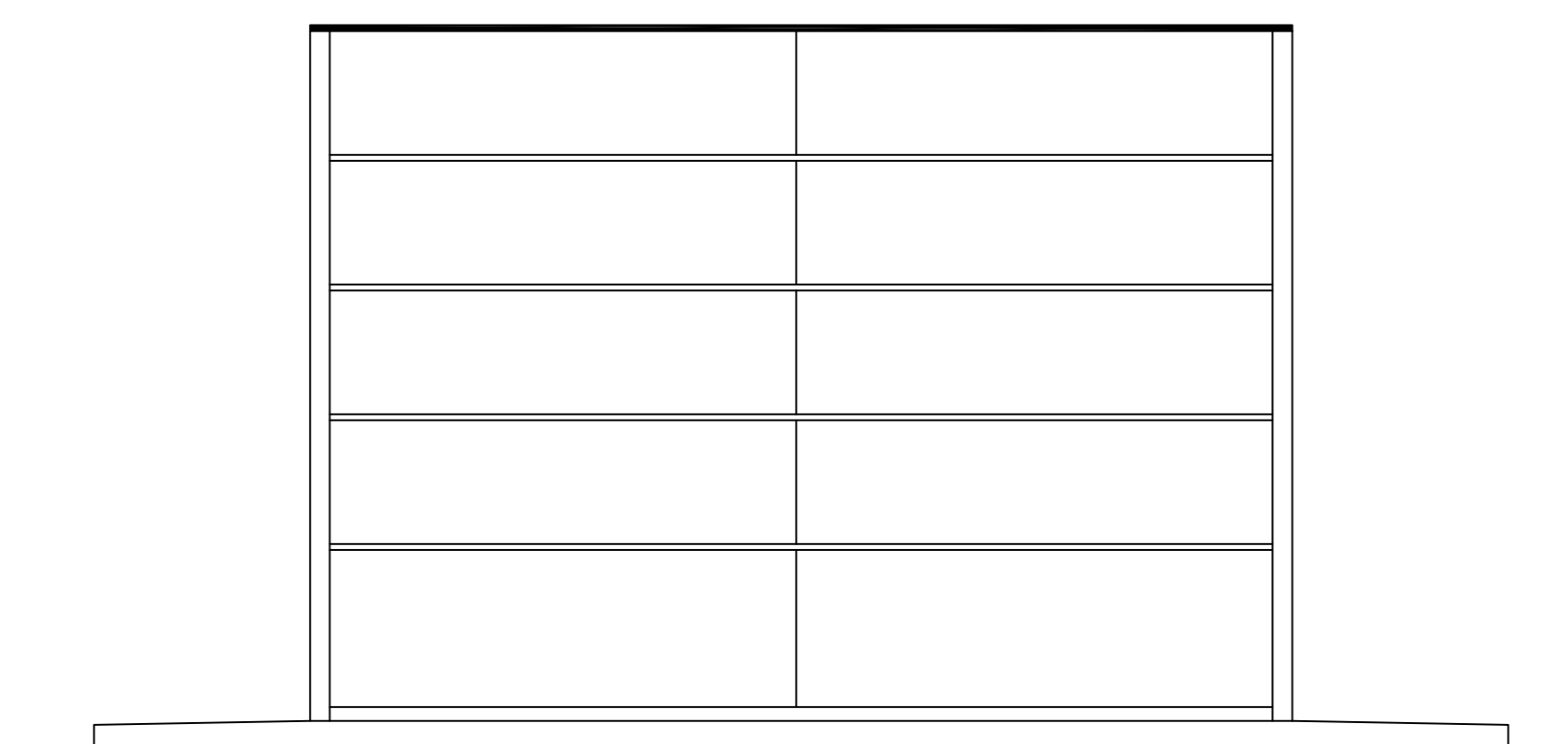



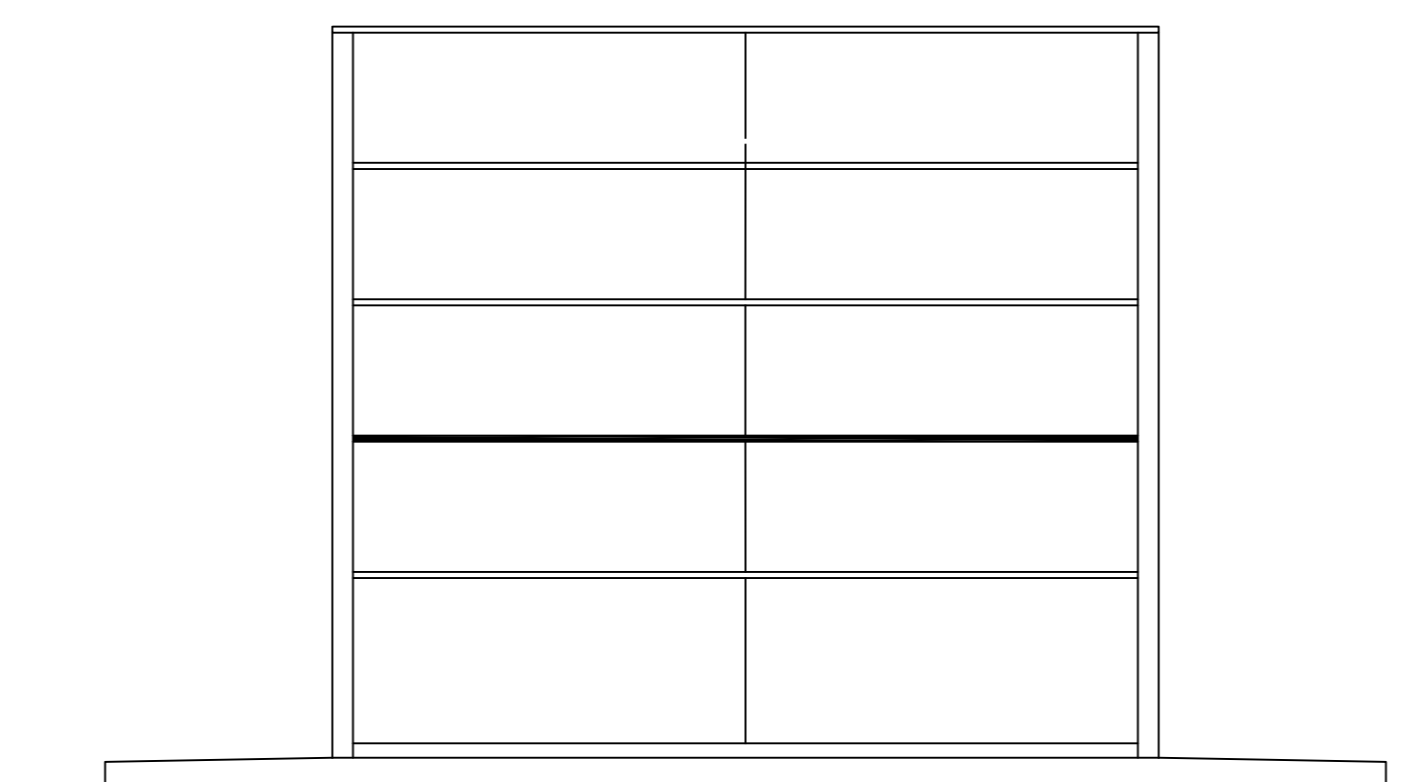

RETRO

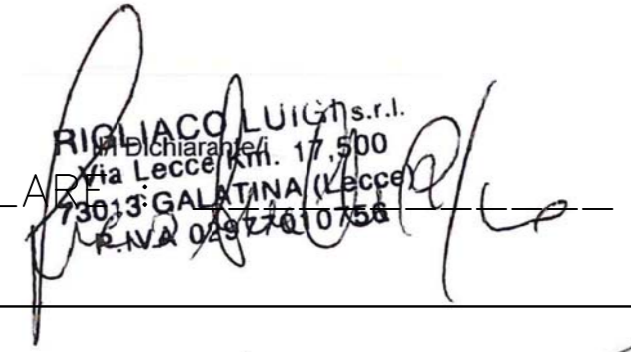

LATO DESTRO

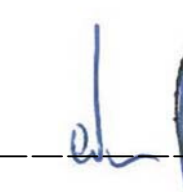
COMUNE DI GALATINA - c:\d862 - 0007342 - Interno - 10/02/2023 - 11:44

REV.	DATA	DIS.	CONTR.	DESCRIZIONE
Rigliaco Luigi S.r.l. S.P. 362 Galatina-Lecce Km 17+500 73013 - Galatina (LE) luciariigliaco@gmail.com				IL TITOLARIO 
 EUROTECNOSERVICE INGEGNERIA INTEGRATA				IL PROGETTISTA :  
UBICAZIONE IMPIANTO: COMUNE DI GALATINA (LE) S.P.362 Km 17+500				
OGGETTO: FABBRICATO GESTORE OIL PIANTA E PROSPETTI				
DIS. ETS	CONTR. -	DATA 02/04/2021	SCALA 1:100	CODICE PV: ----- DISEGNO N° 04

PIANTA

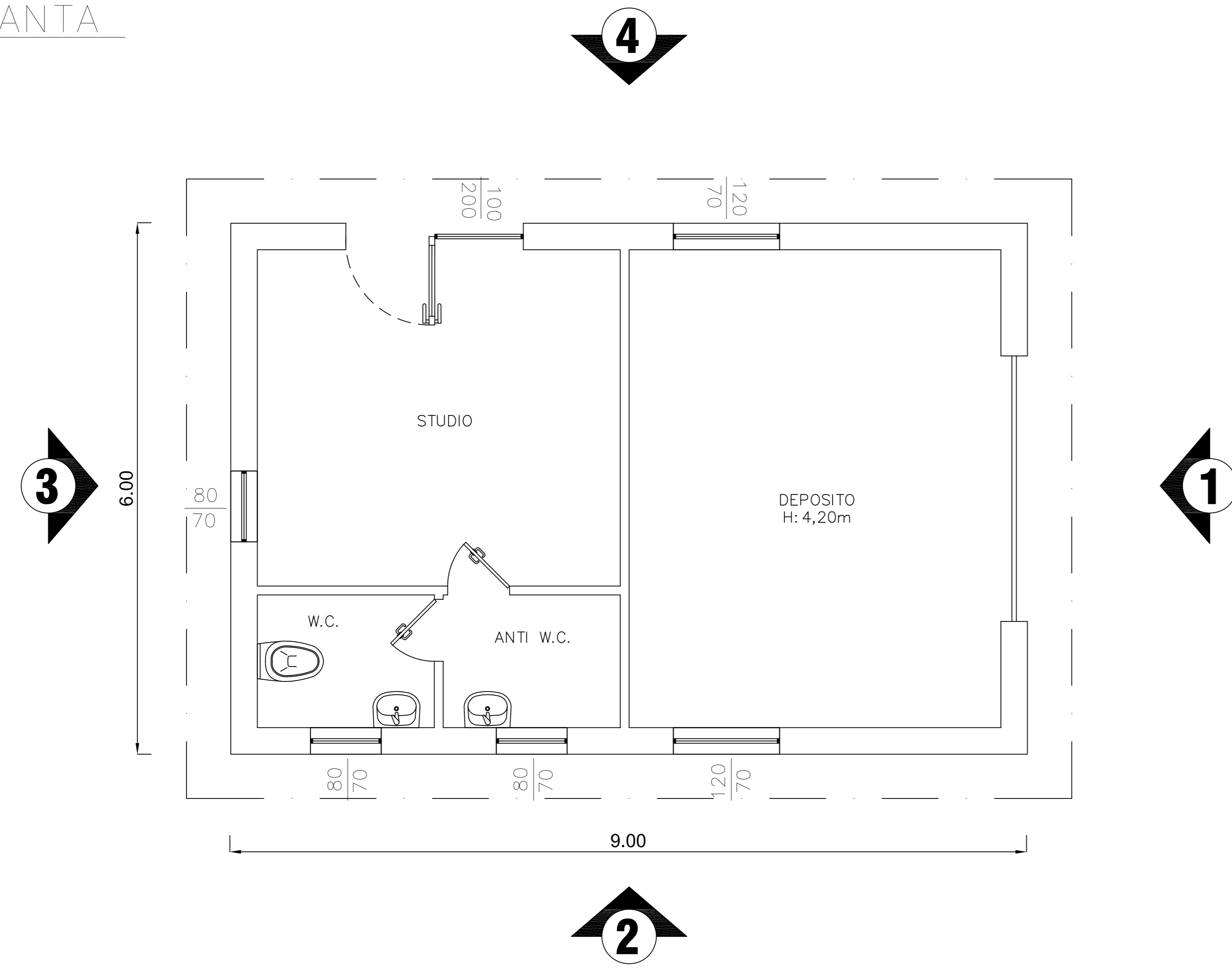

PROSPETTO "1"

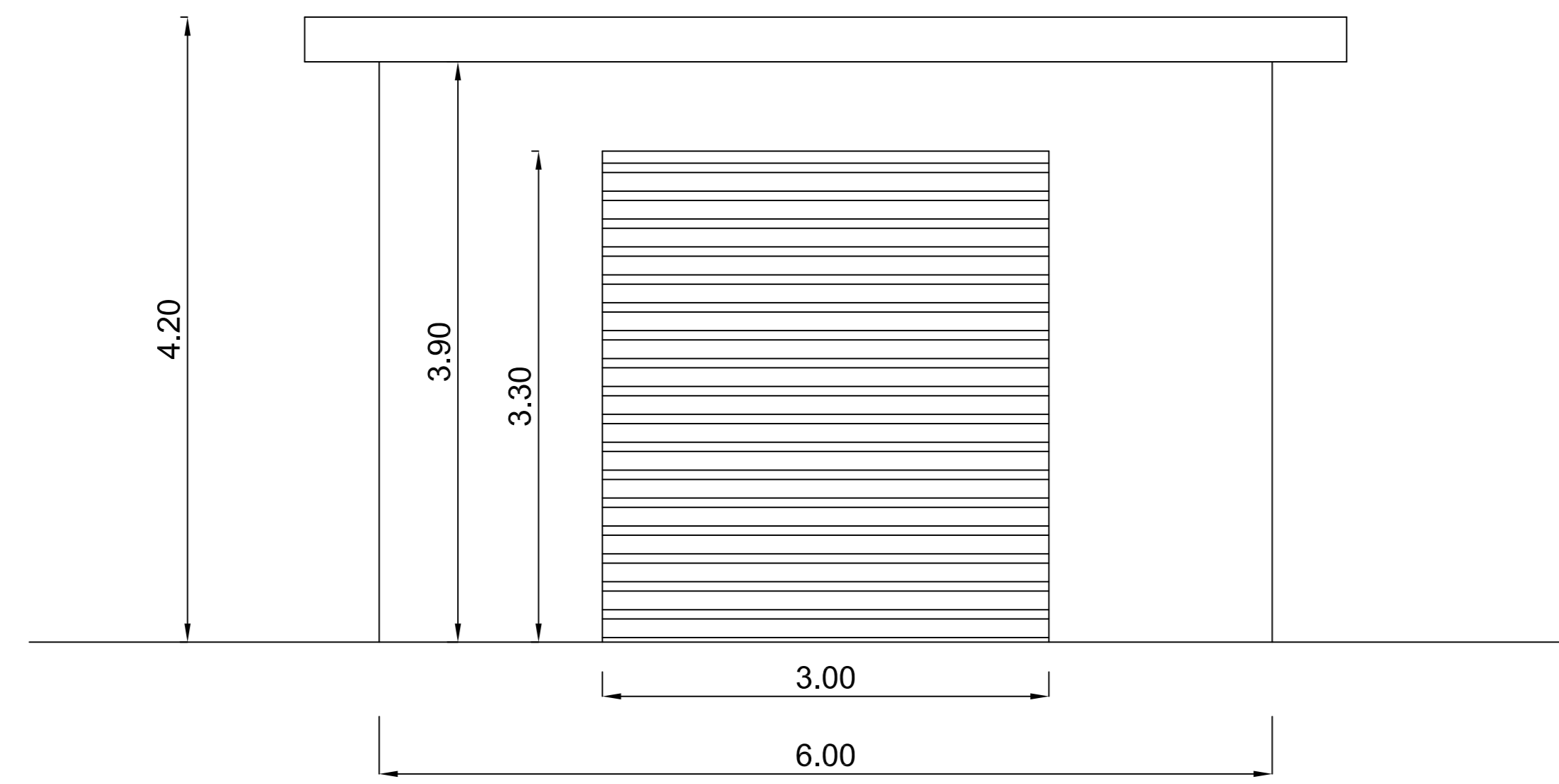

PROSPETTO "2"

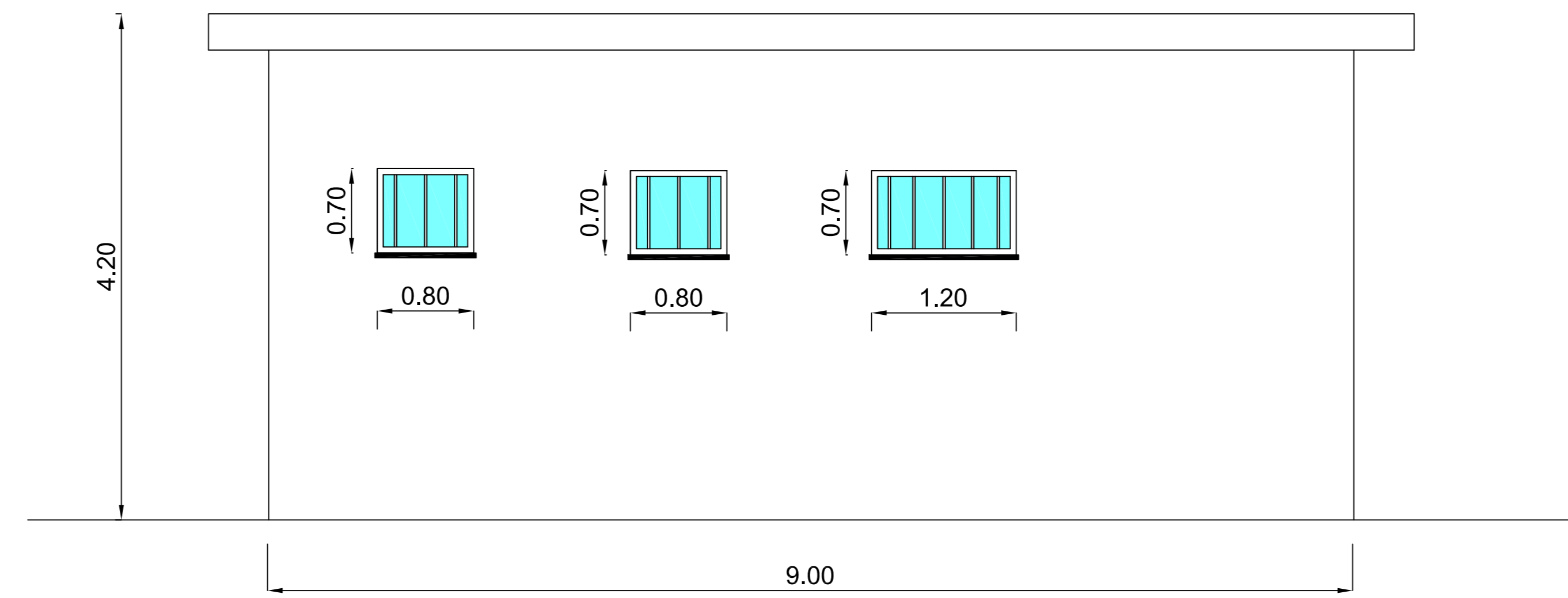

PROSPETTO "3"

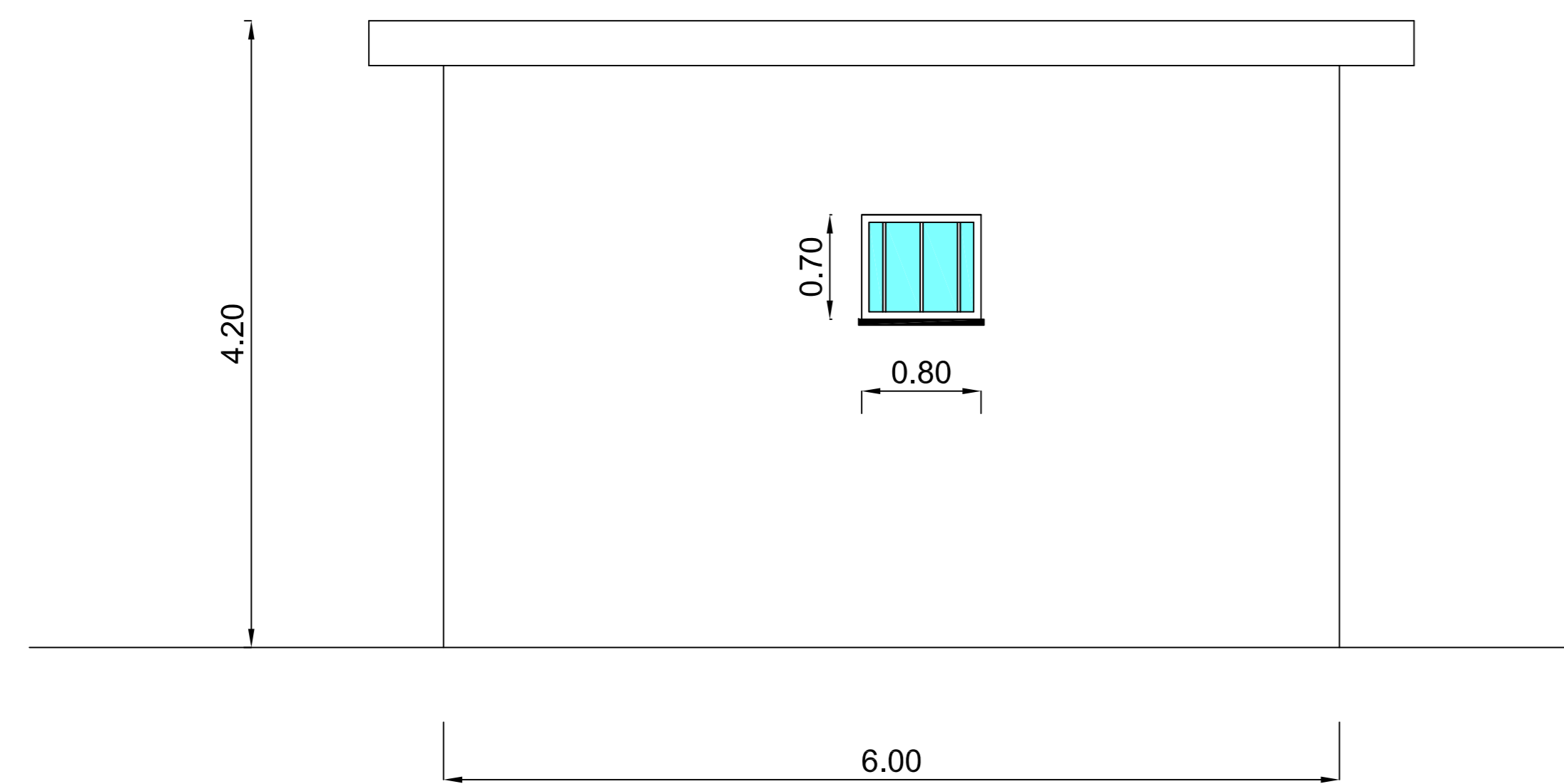

PROSPETTO "4"

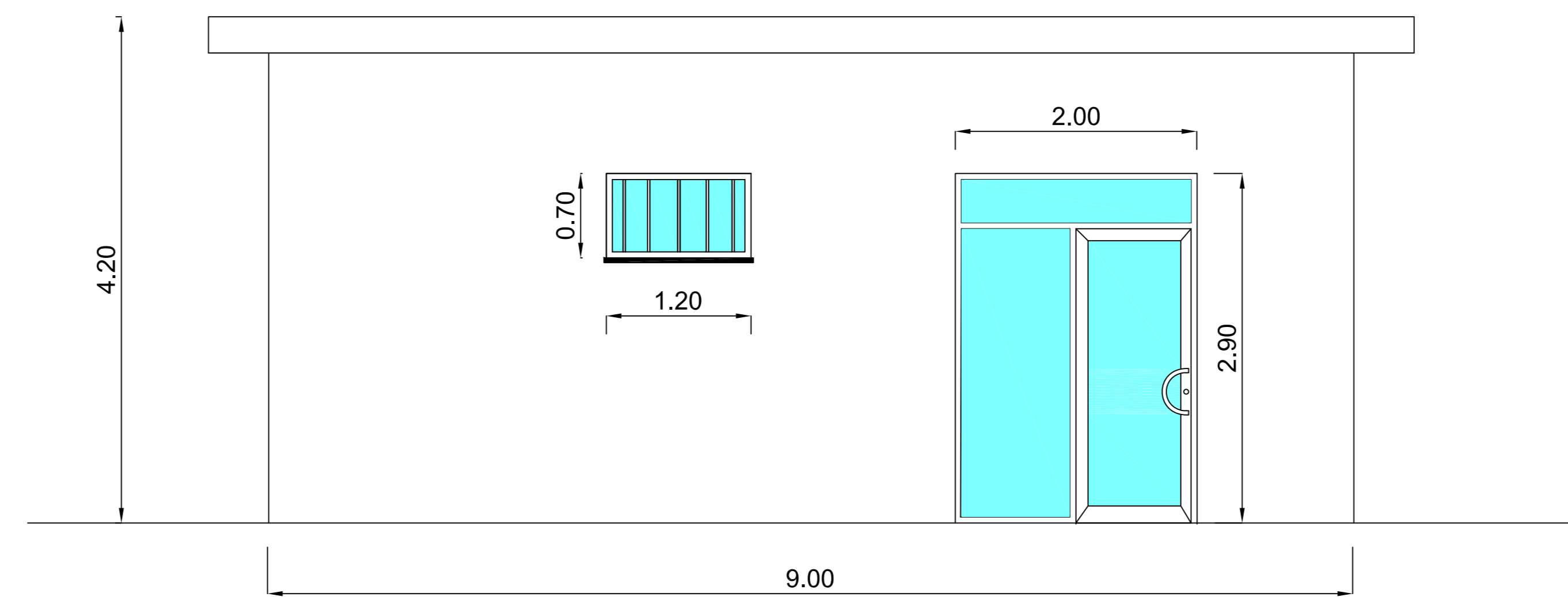

COMUNE DI GALATINA - c._d862 - 0007342 - Interno - 10/02/2023 - 11:44

REV.	DATA	DIS.	CONTR.	DESCRIZIONE
Rigiaco Luigi S.r.l. S.P. 362 Galatina-Lecce Km 17+500 73013 - Galatina (LE) luigi.rigiaco@gmail.com				IL TITOLO È DI PROPRIETÀ
				IL PROGETTISTA :
UBICAZIONE IMPIANTO: COMUNE DI GALATINA (LE) S.P.362 Km 17+500				
OGGETTO: FABBRICATO LAVAGGIO PIANTE E PROSPETTI				
DIS. ETS	CONTR. -	DATA 02/04/2021	SCALA 1:100	CODICE PV: -----
				DISEGNO N° 05
PROPRIETÀ RISERVATA A TERMINI DI LEGGE				

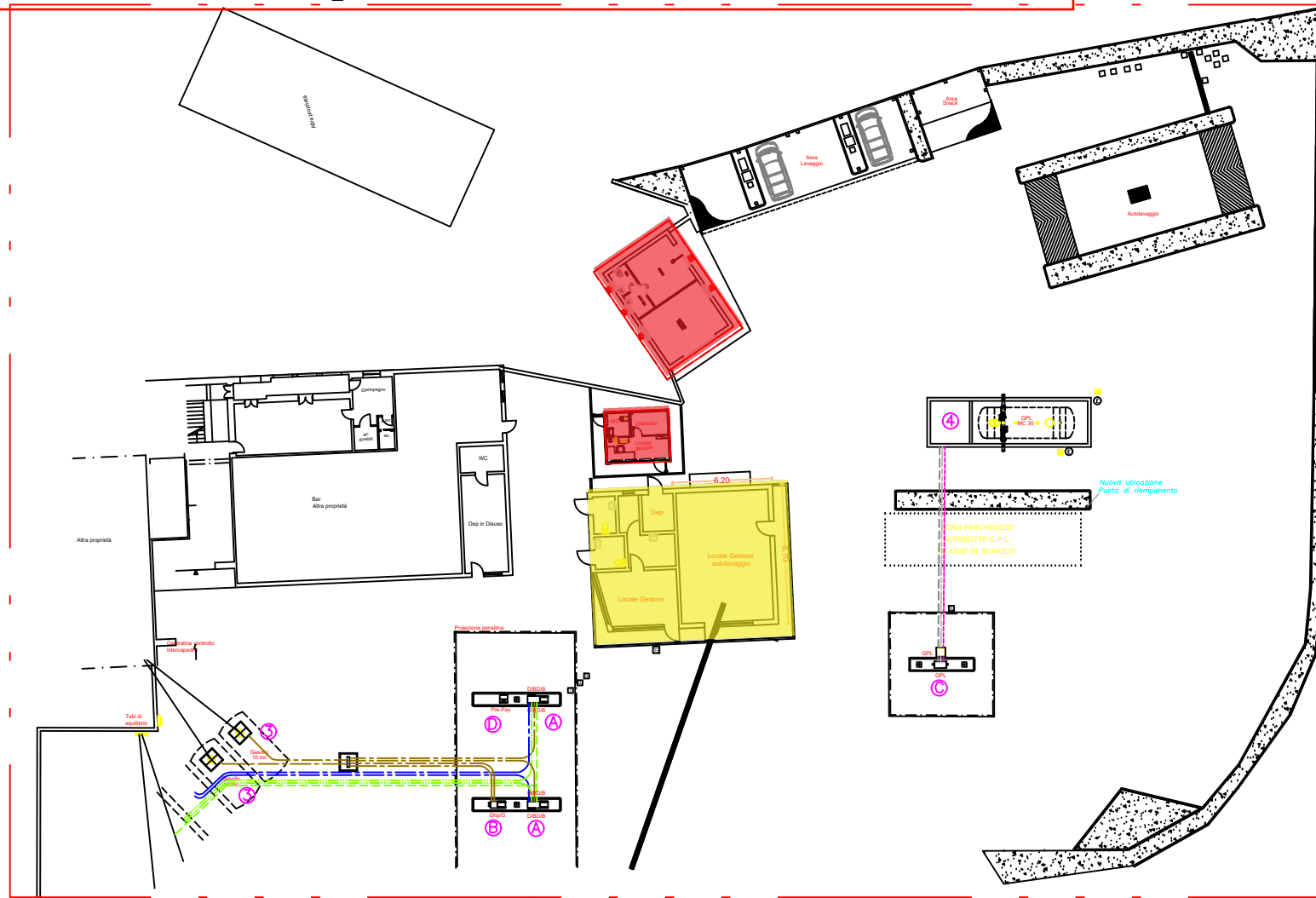

RIEPILOGO DATI PLANOVOLUMETRICI

DESCRIZIONE	QUANTITA'
Nr Lotto ASI	16
Superficie Lotto	4714,25 mq
Rapporto di copertura (Rc)	0,15%
Indice di fabbricabilità (If) territoriale	3 mc/mq

- Nuove realizzazioni
- Demolizioni

Cartografia Consorzio per l'Area di Sviluppo Industriale Lecce

Lotto 16



REV.	DATA	DIS.	CONTR.	DESCRIZIONE
Rigliaco Luigi S.r.l. S.P. 362 Galatina-Lecce Km 17+500 73013 - Galatina (LE) luciarigliaco@gmail.com				
		IL PROGETTISTA : 		
UBICAZIONE IMPIANTO: COMUNE DI GALATINA (LE) S.P.362 Km 17+500				
OGGETTO: DATI PLANOVOLUMETRICI CARTOGRAFIA CONSORZIO ASI				
DIS. ETS	CONTR. -	DATA 02/04/2021	SCALA 1:400	CODICE PV: ----- DISEGNO N° 03