

georiferito al sistema UTM 33 wgs84:

NUM PIASTRINO	EST	NORD	QUOTA
1	770480,4097	4453860,1056	67,900
2	770486,0359	4453864,5888	67,970
3	770622,1477	4453818,8225	68,705
4	770633,2198	4453761,0864	68,751
5	770606,5470	4453756,3012	68,730
6	770660,2410	4453608,1703	68,407
7	770725,2548	4453622,0625	68,624
8	770748,3551	4453628,7929	69,038
9	770759,8555	4453640,5014	69,295
10	770797,2411	4453659,9834	70,126
11	770783,8103	4453734,5868	69,043
12	770768,4332	4453778,8130	68,582
13	770744,3391	4453824,5609	68,541
14	770749,7430	4453849,2479	69,414
15	770759,1685	4453891,9717	69,955
16	770749,9067	4454068,4380	70,273
17	770667,0873	4454092,7528	69,628
18	770562,6915	4454116,4959	69,204
19	770477,3393	4454083,2106	68,269

-  Area temporanea di parcheggio per sicurezza contro i furti
-  Cumuli di calcare di materiale estratto N.B.: il perimetro e l'area dei cumuli è variabile nel tempo trattandosi di depositi localizzati, provvisori, destinati alla vendita
-  Particelle catastali
-  Poligono che congiunge i pilastri
-  Recinzione dell'area di cantiere
-  Strade ricadenti nell'area di cava
-  Area con presenza di cappellaccio
-  Rampe
-  Avvio della fase di recupero dell'area
-  Quota di rilievo
-  Quota di progetto
-  Impianti
-  Volume da scavare

N.B.: L'attuale particella 68 comprende le ex particelle 30-32-68-83-84-86-199-237 a seguito di nuovo accatastamento. La ex particella 31 è stata sostituita dalle nuove particelle 304-305 a seguito di nuovo accatastamento.

COMUNE DI GALATINA
 PROVINCIA DI LECCE

Progetto per l'autorizzazione alla coltivazione di una cava di calcare in località San Giuseppe a Galatina

in ampliamento sulle p.lie 33 (parte) - 34 (parte) - 39 - 90 (parte) del foglio 73 e proroga della coltivazione nelle aree del foglio 73 p.lie 36, 37, 38, 40, 41, 42, 48, 49, 50 e 162 (ex 37)

SIT&A Redazione: SIT&A srl - Studio di Ingegneria Territorio e Ambiente
 Sede legale: via O. De Donno n. 7 - 73100 LECCE - Sito web: www.siteta.info - e-mail: info@siteta.info
 Sede operativa: via O. Mazzitelli n. 264 - 70124 BARI - Tel.: 080.5798661 - e-mail: sedebari@siteta.info

TITOLO:	PIANO DI COLTIVAZIONE FASE 4	TAV.:	TP04
Committente:	PIETRO De Pascalis srl - Galatina (LE)	Scala:	1:1000
		Cod.:	F10-23
			Marzo 2023

Tecnici incaricati:
 Geol. Luigi Candido
SIT&A srl
 Studio di Ingegneria Territorio e Ambiente
 dott. ing. Tommaso FARENGA

Consulenze e collaborazioni:
 ing. P. Nanocchia, ing. M. Farenga,
 dott.ssa G. Giamportone

Rilievo: Professionisti Messapici - Servizi Tecnici dei Geom. A. Massari - G. Dinoi - R. Suma

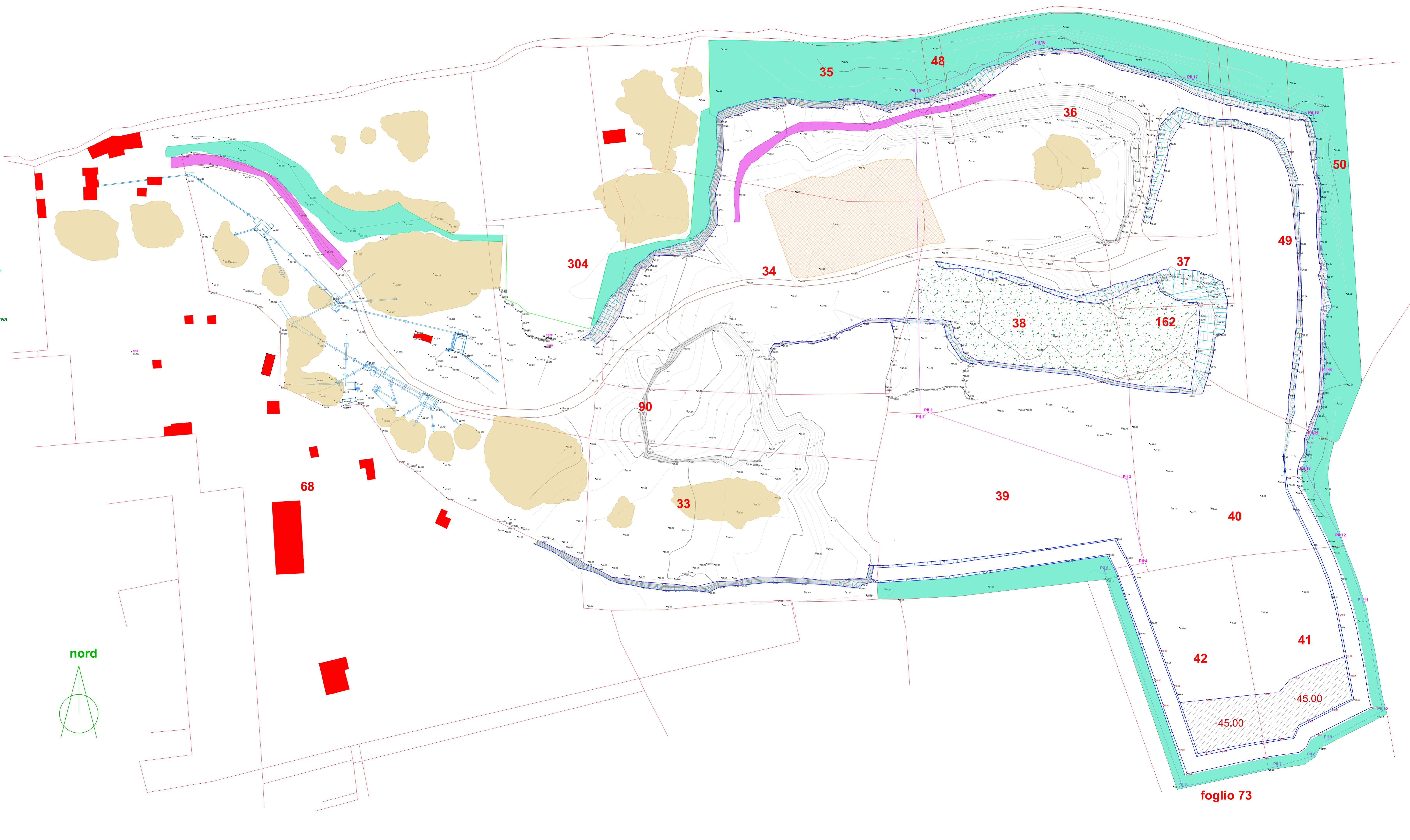

foglio 73